

Mit rund 1300 Gräbern aus dem Zeitraum vom späten 5. bis zum späten 6. Jahrhundert ist das Gräberfeld von Lauchheim ‚Wasserfurche‘ (Ostalbkreis) bis heute der größte bekannte merowingerzeitliche Bestattungsplatz Süddeutschlands. In den Jahren 1986 bis 1996 wurde das fast vollständig erhaltene Gräberfeld großflächig ausgegraben. Seit 2009 widmete sich ein multidisziplinäres Forschungsprojekt der Auswertung der Lauchheimer Gräber und Grabbeigaben, deren Zahl in die Zehntausende geht. Dabei kamen in großem Maßstab innovative Analyse- und Dokumentationsmethoden zum Einsatz. Als Ergebnis dieses Projekts werden die Befunde und Funde aus Lauchheim in einem detaillierten Katalog mit umfangreichem Tafelteil vorgelegt und damit eine einzigartige Quelle der Frühmittelalterforschung der weiteren wissenschaftlichen Auswertung zugänglich gemacht.

Der nun erschienene erste von insgesamt vier Katalogbänden umfasst die Gräber 1–300.

B. Höke, F. Gauß, C. Peek, J. Stelzner, Lauchheim II.1. Katalog der Gräber 1–300. Forschungen und Berichte zur Archäologie in Baden-Württemberg 9

Herausgegeben vom Landesamt für Denkmalpflege im Regierungspräsidium Stuttgart

Dr. Ludwig Reichert Verlag, Wiesbaden 2018

2 Teilbände, 372 u. 350 Seiten mit 517 Abbildungen, 346 Tafeln und 1 Beilage  
99,00 €  
ISBN 978-3-95490-360-3

Um Anmeldung wird gebeten:  
[thaler@lauchheim.de](mailto:thaler@lauchheim.de), 07363/85-11  
oder [irene.klein@rps.bwl.de](mailto:irene.klein@rps.bwl.de)

# DENKMALPRÄSENTATION

## DENKMALPFLEGE



Einladung zur Buchpräsentation

**Lauchheim II.1**  
**Katalog der Gräber 1–300**

14. November 2018, 18:30 Uhr  
Bürger- und Sitzungssaal  
Rathaus  
Hauptstraße 28  
Lauchheim

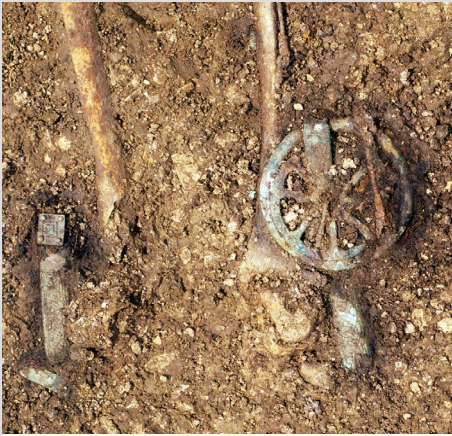

## Grußwort

**Andrea Schnele**

Bürgermeisterin der Stadt Lauchheim

**Werner Kowarsch**

Bürgermeister i. R.

## Buchübergabe

**Prof. Dr. Dirk Krause**

Landesamt für Denkmalpflege  
im Regierungspräsidium Stuttgart

**Prof. Dr. Sebastian Brather**

Albert-Ludwigs-Universität Freiburg

## Vortrag

### Am Anfang war das Goldblattkreuz

Von der Ausgrabung zur Auswertung  
des frühmittelalterlichen Gräberfeldes  
Lauchheim „Wasserfurche“

**Dr. Benjamin Höke**

Landesamt für Denkmalpflege  
im Regierungspräsidium Stuttgart  
und Albert-Ludwigs-Universität Freiburg

